



Projet
Centrale du Larivot - Oléoduc

Département de La GUYANE (973)

Carte parcellaire du tracé

Echelle 1 : 1 500

Rév. B - Le 11.08.2023
Référence : EDF-CDL-210296 - Folio 18 / 34



Source Cartographique : IGN SCAN25; GEOFLA

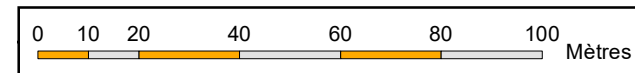

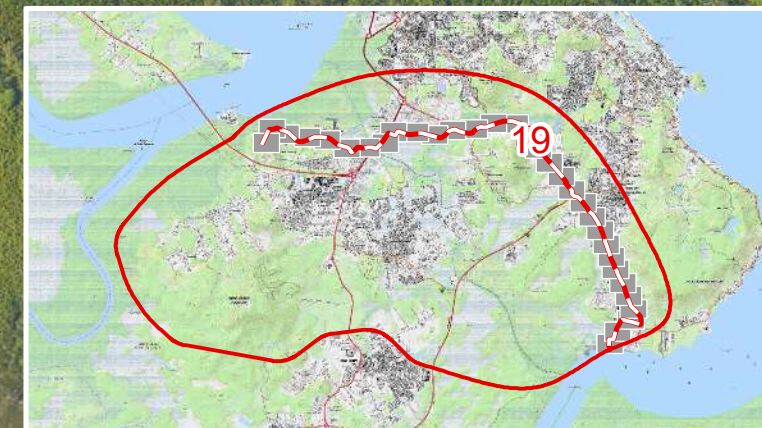

Projet
Centrale du Larivot - Oléoduc

Département de La GUYANE (973)

Carte parcellaire du tracé

Echelle 1 : 1 500

Rév. B - Le 11.08.2023
Référence : EDF-CDL-210296 - Folio 19 / 34

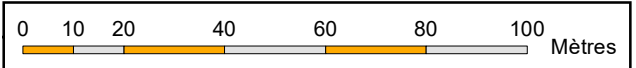

Source Cartographique : IGN SCAN25; GEOFLA





Section AT



Section AS

REMIRE-MONTJOLY

Zone humide de Cabassou

PK 7,5

902

RD 23

PK 7

902

11

107

617



Projet Centrale du Larivot - Oléoduc

Département de La GUYANE (973)

Carte parcellaire du tracé

Echelle 1 : 1 500

Rév. B - Le 11.08.2023
Référence : EDF-CDL-210296 - Folio 20 / 34

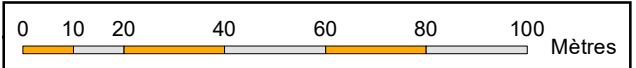

Source Cartographique : IGN SCAN25; GEOFLA







CAENNE

Section BT

Section AS

REMIRE-MONTJOLY

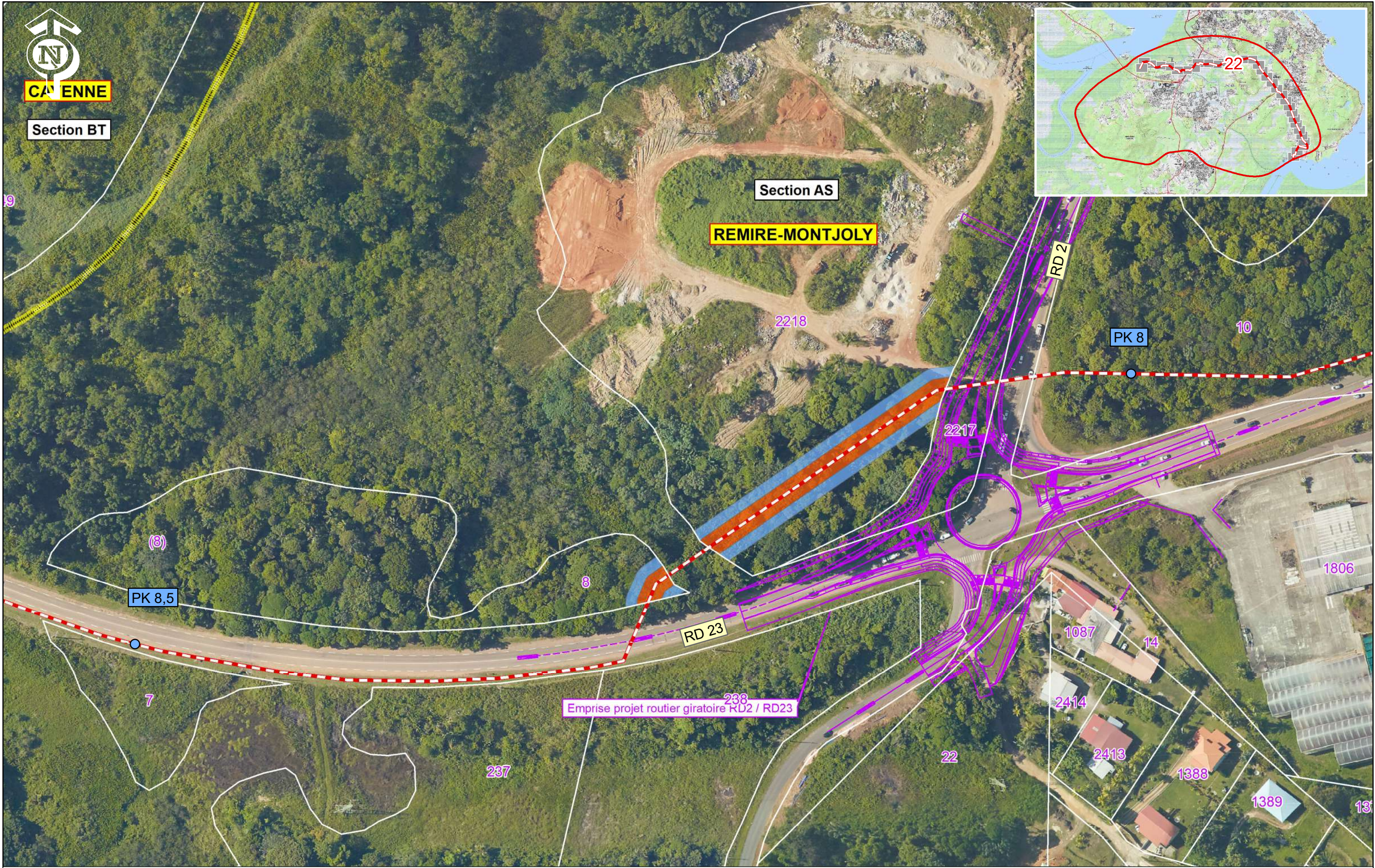

Projet
Centrale du Larivot - Oléoduc

Département de La GUYANE (973)

Carte parcellaire du tracé

Echelle 1 : 1 500

Rév. B - Le 11.08.2023
Référence : EDF-CDL-210296 - Folio 22 / 34

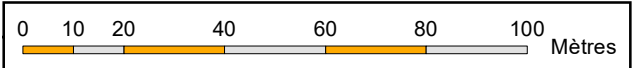

Source Cartographique : IGN SCAN25; GEOFLA











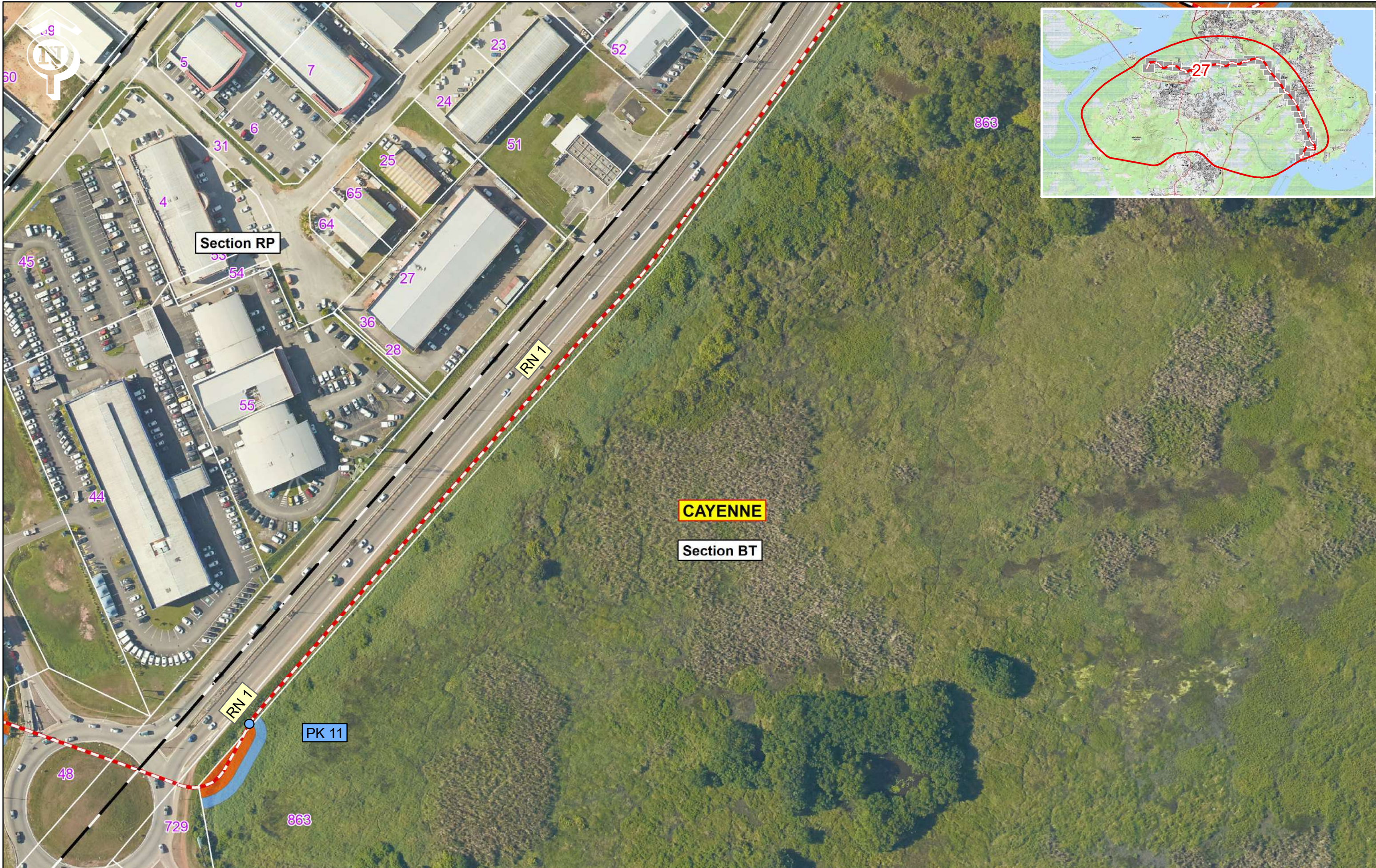

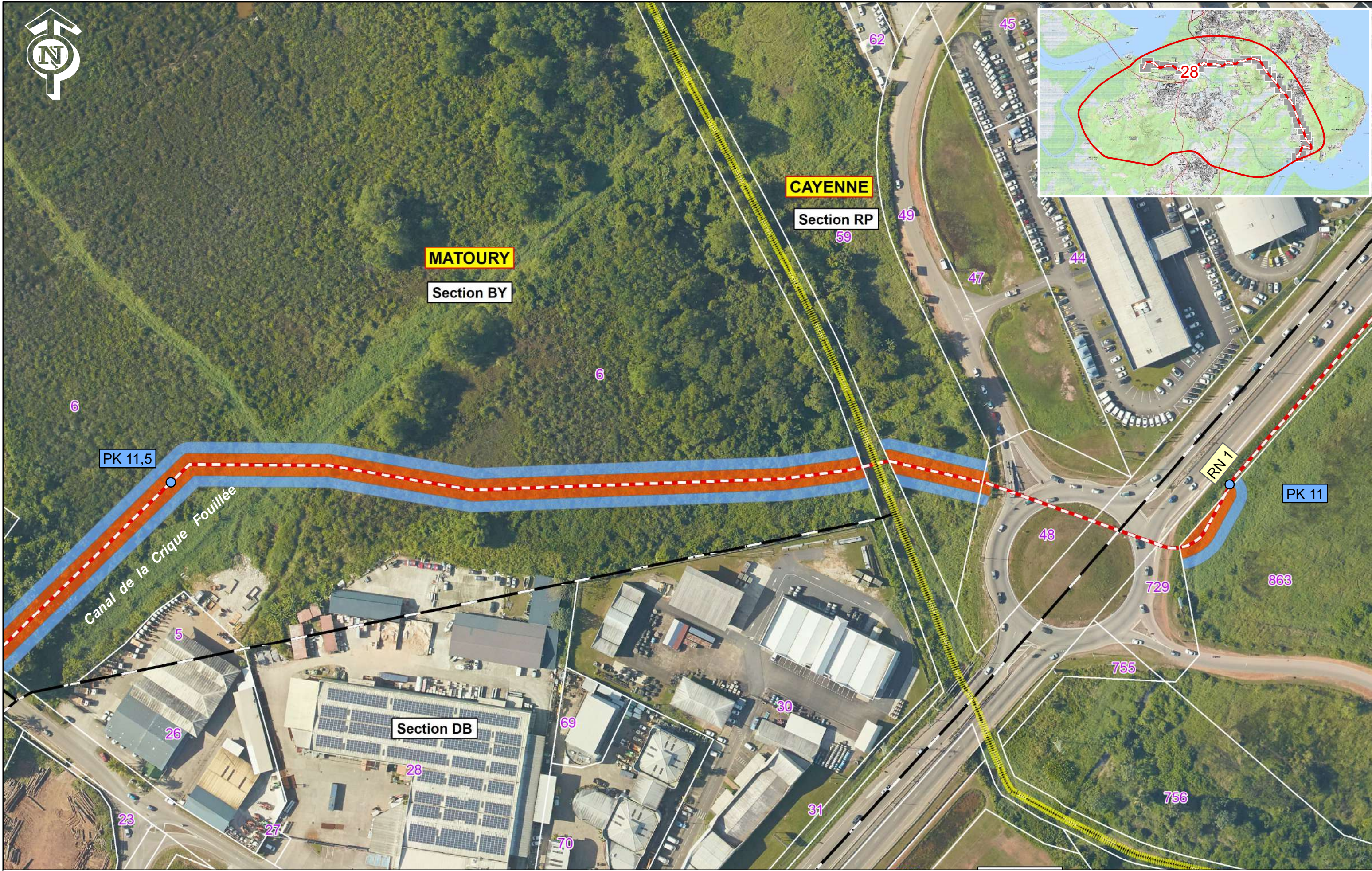

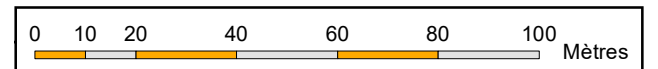



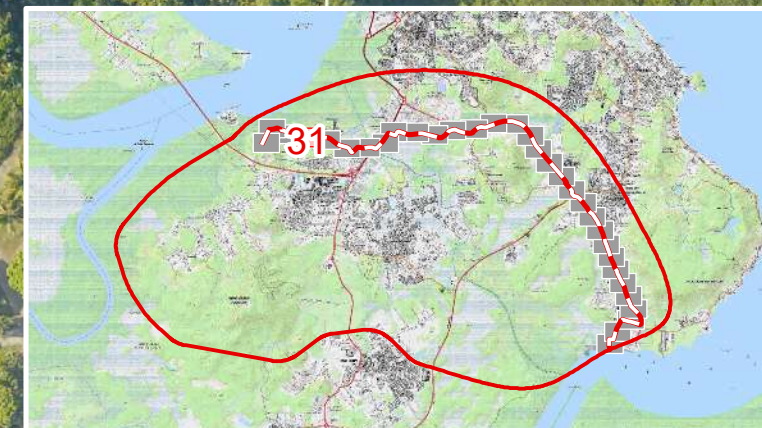

Projet
Centrale du Larivot - Oléoduc

Département de La GUYANE (973)

Carte parcellaire du tracé

Echelle 1 : 1 500

Rév. B - Le 11.08.2023
Référence : EDF-CDL-210296 - Folio 31 / 34

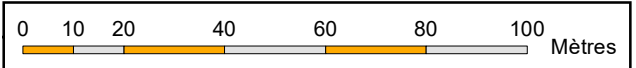

Source Cartographique : IGN SCAN25; GEOFLA





Projet
Centrale du Larivot - Oléoduc

Département de La GUYANE (973)

Carte parcellaire du tracé

Echelle 1 : 1 500

Rév. B - Le 11.08.2023
Référence : EDF-CDL-210296 - Folio 32 / 34

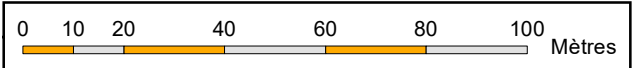

Source Cartographique : IGN SCAN25; GEOFLA

