

REMIRE-MONTJOLY

Section AR

Parcelle 149

PK 1

123

121

148

151

385

487

494

499

452

318

319

402

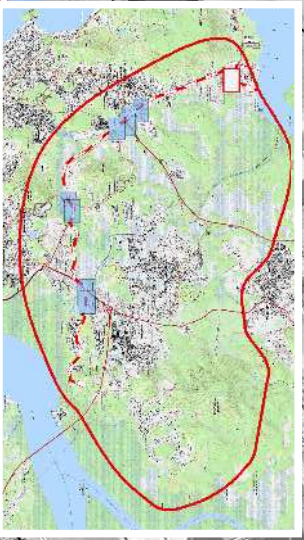
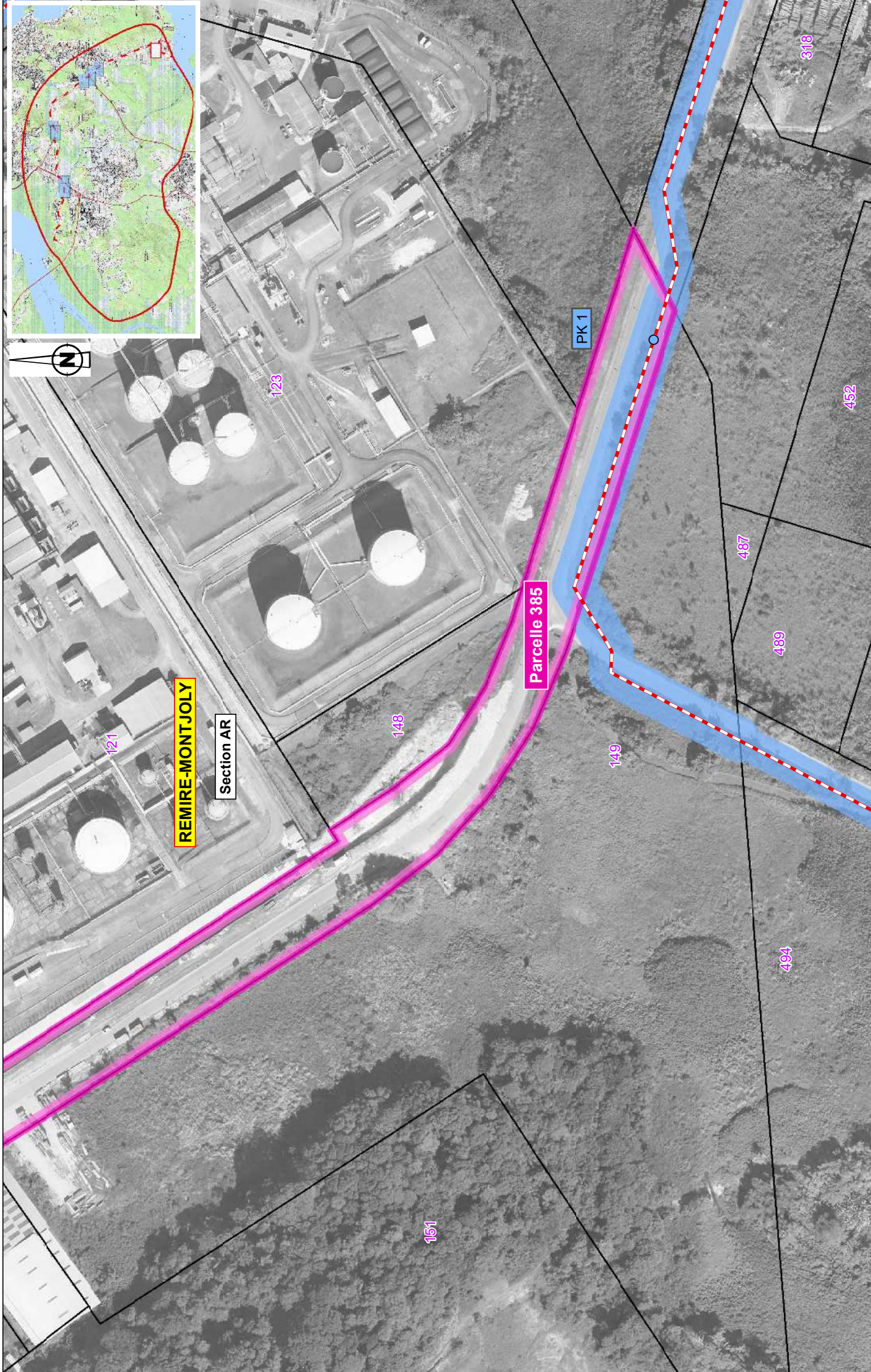

REMIRE-MONTJOLY

Section AR

Parcelle 385

PK 1

121

123

148

149

161

487

489

494

452

318



Projet
Centrale du Larivot - Oléoduc
Département de La GUYANE (973)

**Plan parcellaire extrait
de la carte du périmètre de la DUP**

Echelle 1 : 1 500

Rév. A - Le 25.03.2021
Référence : EDF-CDL-210288 - Folio 3 / 13

EURESTEO
SOLUTIONS EN ÉNERGIE

Source Cartographique : IGN SCAN25; BDORTHO; GEOFLA

0 10 20 40 60 80 100 Mètres

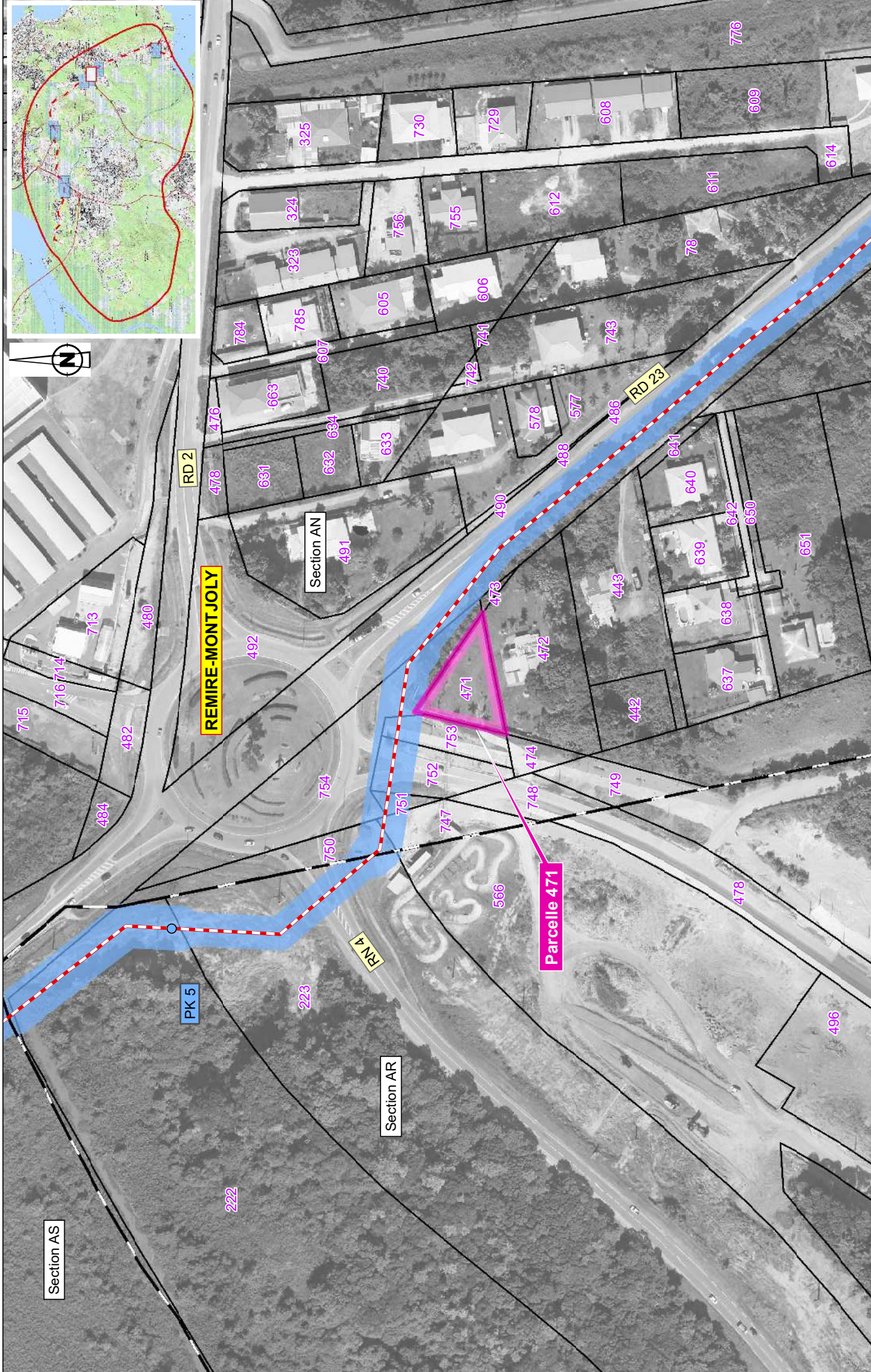

REMIRE-MONTJOLY

Parcelle 471

**Plan parcellaire extrait
de la carte du périmètre de la DUP**

**Projet
Centrale du Larivot - Oléoduc**
Département de La GUYANE (973)



Source Cartographique : IGN SCAN25; BDORTHO; GEOFLA

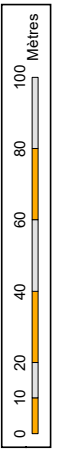

Référence : EDF-CDL-210288 - Folio 5 / 13
R6v. A - Le 25.03.2021

Echelle 1 : 1 500

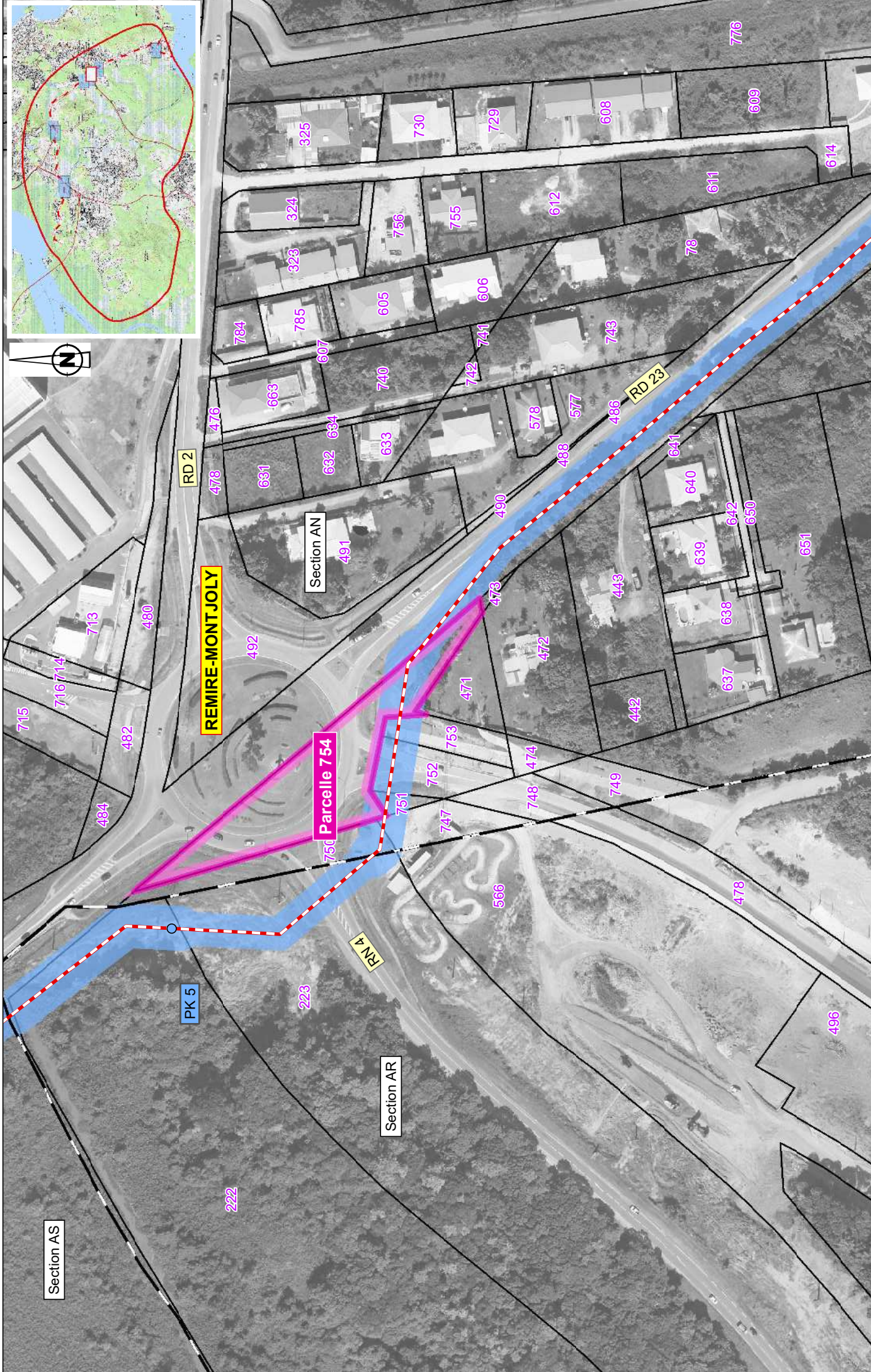

REMIRE-MONTJOLY

Parcelle 754

RD 2

RD 23

RM 4

PK 5

Section AS

Section AN

Section AR

**Plan parcellaire extrait
de la carte du périmètre de la DUP**

**Projet
Centrale du Larivot - Oléoduc**
Département de La GUYANE (973)



Source Cartographique : IGN SCAN25; BDORTHO; GEOFLA

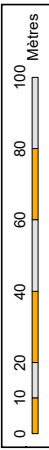

Référence : EDF-CDL-210288 - Folio 6 / 13
R6v. A - Le 25.03.2021

Echelle 1 : 1 500

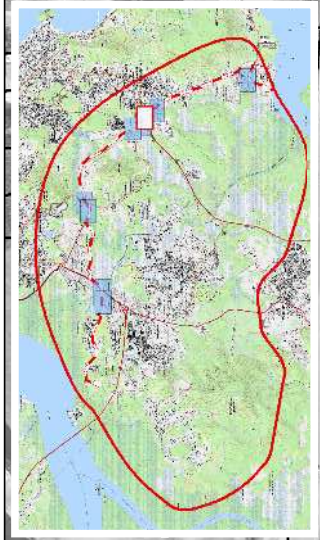
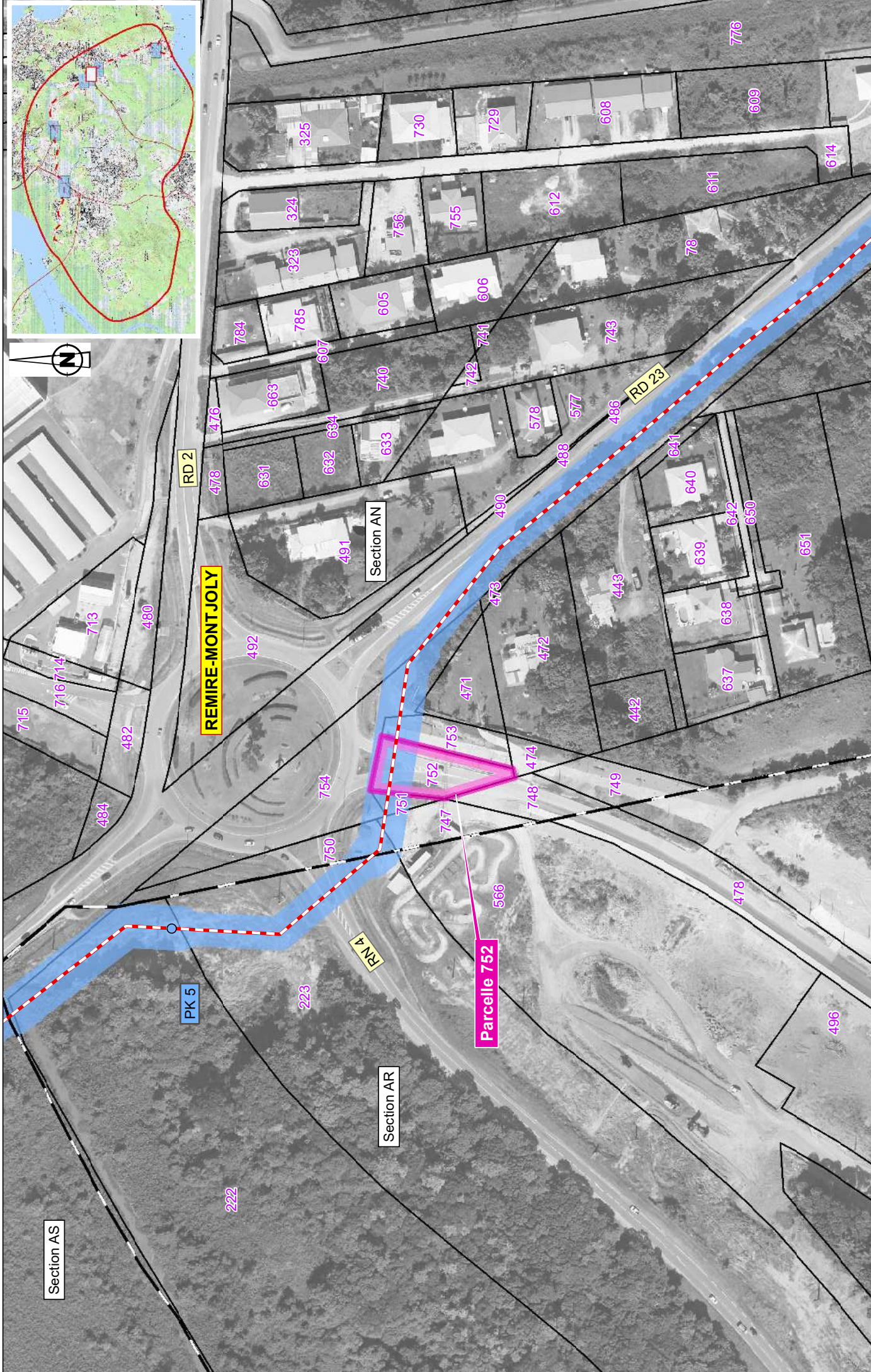

**Plan parcellaire extrait
de la carte du périmètre de la DUP**

**Projet
Centrale du Larivot - Oléoduc**
Département de La GUYANE (973)



Source Cartographique : IGN SCAN25; BDORTHO; GEOFLA

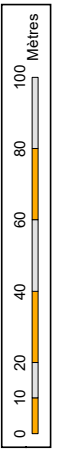

Rév. A - Le 25.03.2021
Référence : EDF-CDL-210288 - Folio 7 / 13

Echelle 1 : 1 500

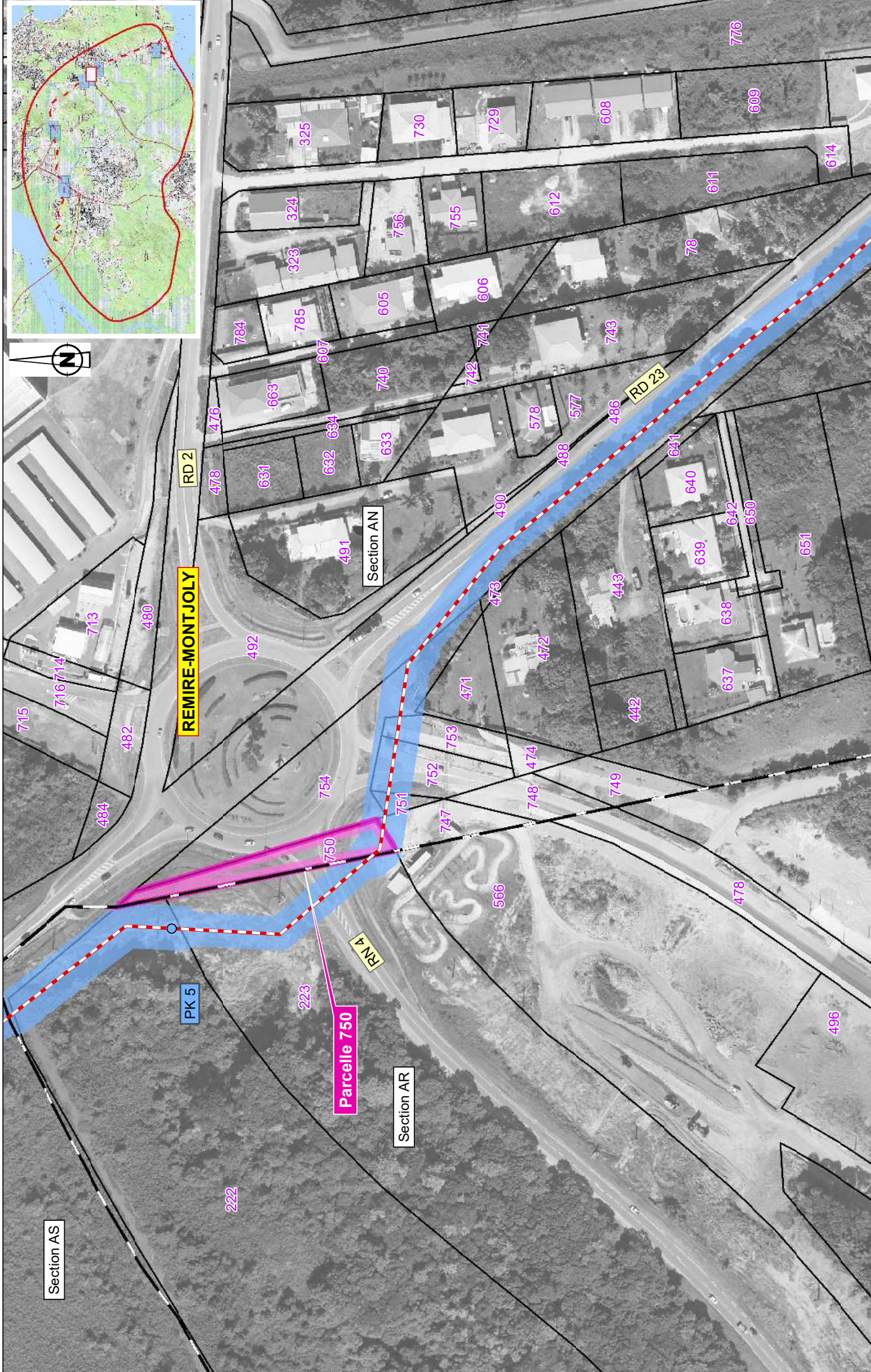

**Plan parcellaire extrait
 de la carte du périmètre de la DUP**

Echelle 1 : 1 500

**Projet
 Centrale du Larivot - Oléoduc**
 Département de La GUYANE (973)



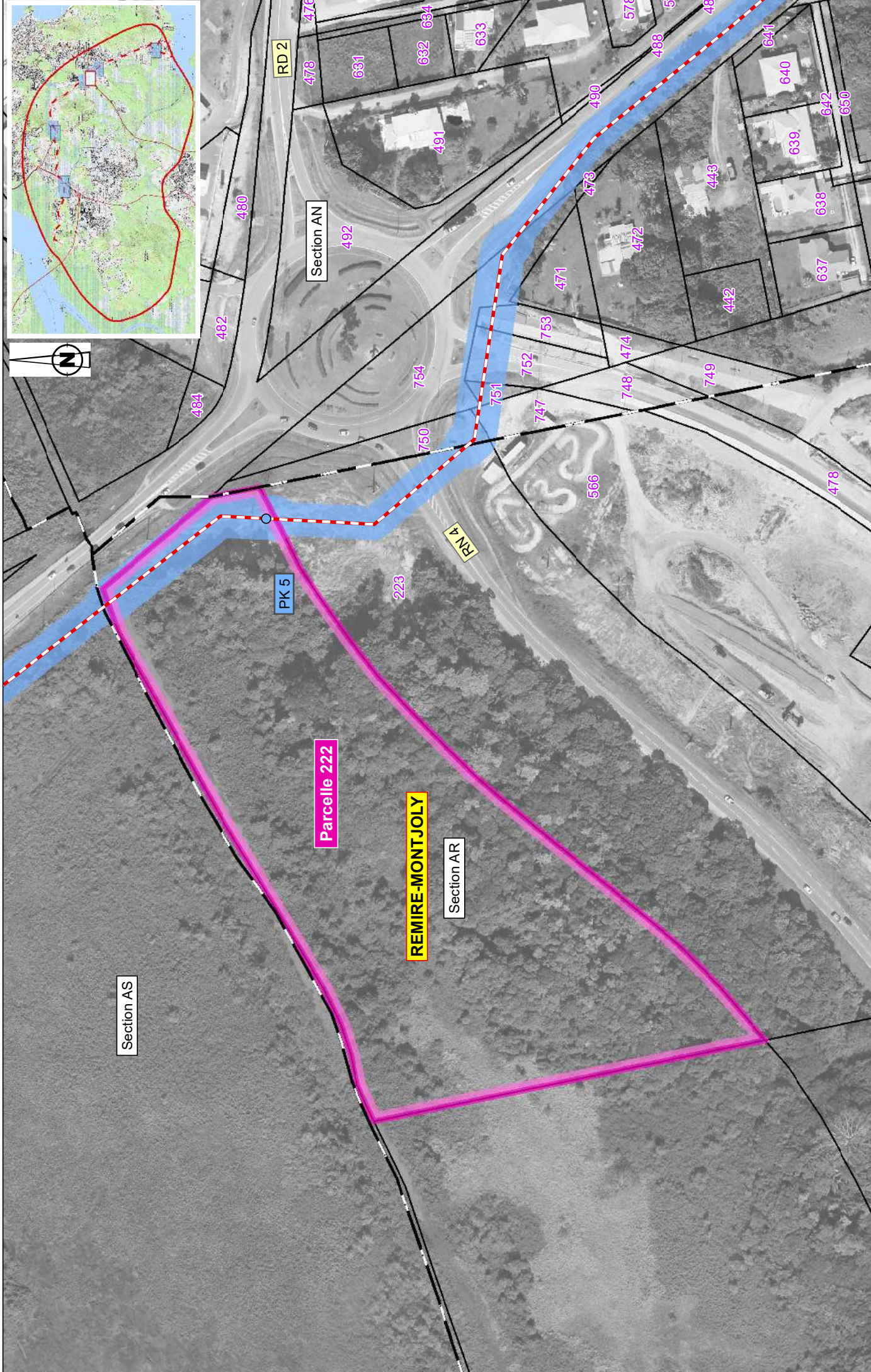

Section AS

Parcelle 222

REMIRE-MONTJOLY

Section AR

Section AN

PK 5

RN 4

RD 2

**Plan parcellaire extrait
de la carte du périmètre de la DUP**

**Projet
Centrale du Larivot - Oléoduc**
Département de La GUYANE (973)



Source Cartographique : IGN SCAN25; BDORTHO; GEOFLA

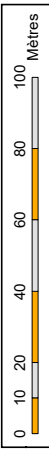

Référence : EDF-CDL-210288 - Folio 9 / 13
R6v. A - Le 25.03.2021

Echelle 1 : 1 500

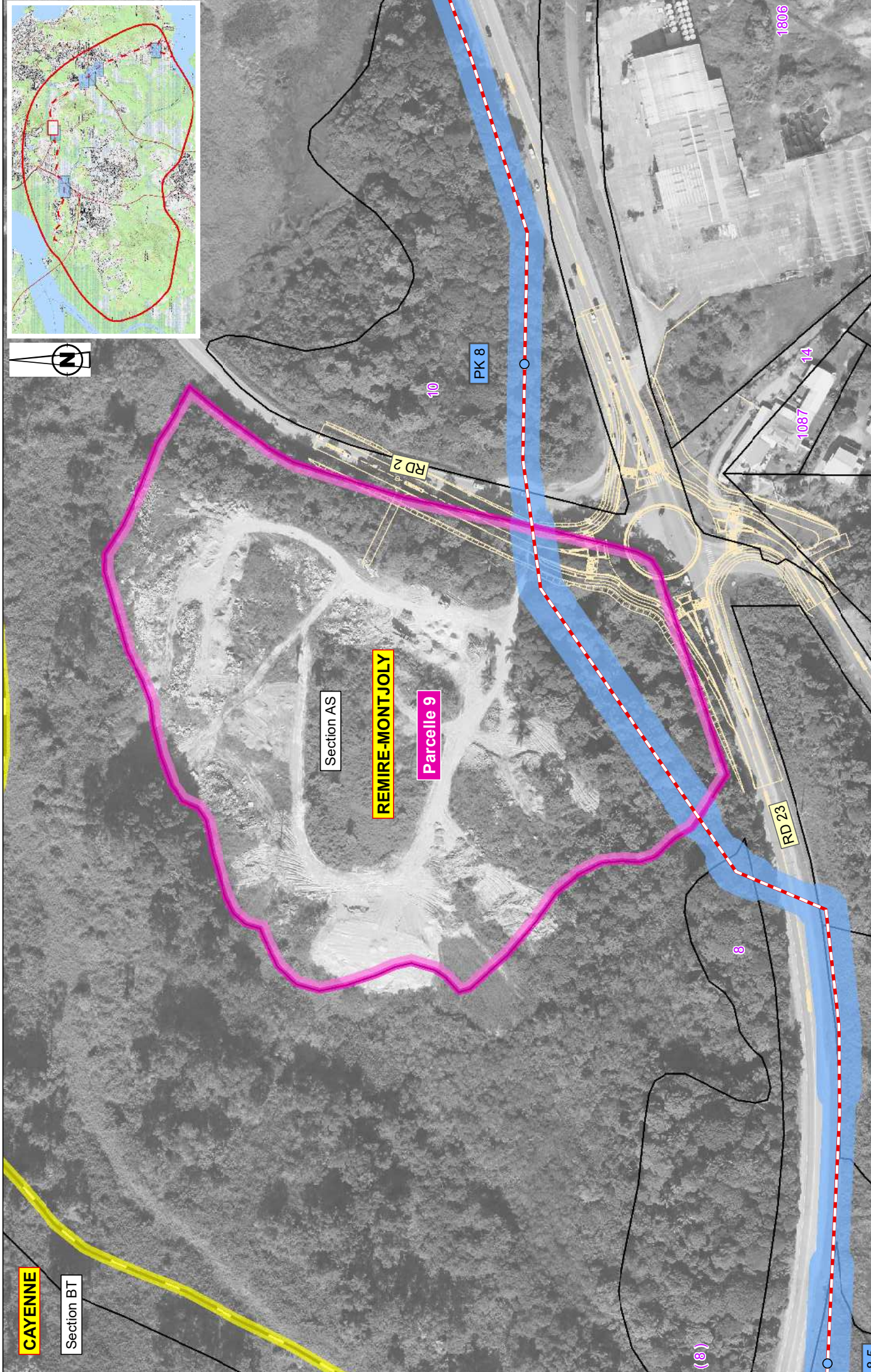

CAYENNE

Section BT

Section AS

REMIRE-MONTJOLY

Parcelle 9

PK 8

RD 2

10

1806

14

1087

8

(8)

C 8.5



**Projet
Centrale du Larivot - Oléoduc**

Département de La GUYANE (973)

**Plan parcellaire extrait
de la carte du périmètre de la DUP**

Echelle 1 : 1 500

Révisé A - Le 25.03.2021
Référence : EDF-CDL-Z10288 - Folio 11 / 13



Source Cartographique : IGN SCAN25; BDORTHO; GEOFLA

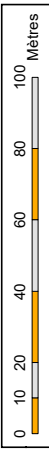

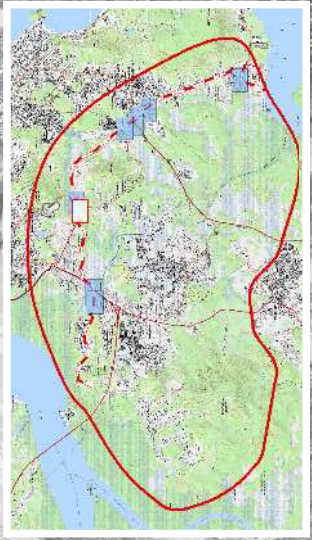
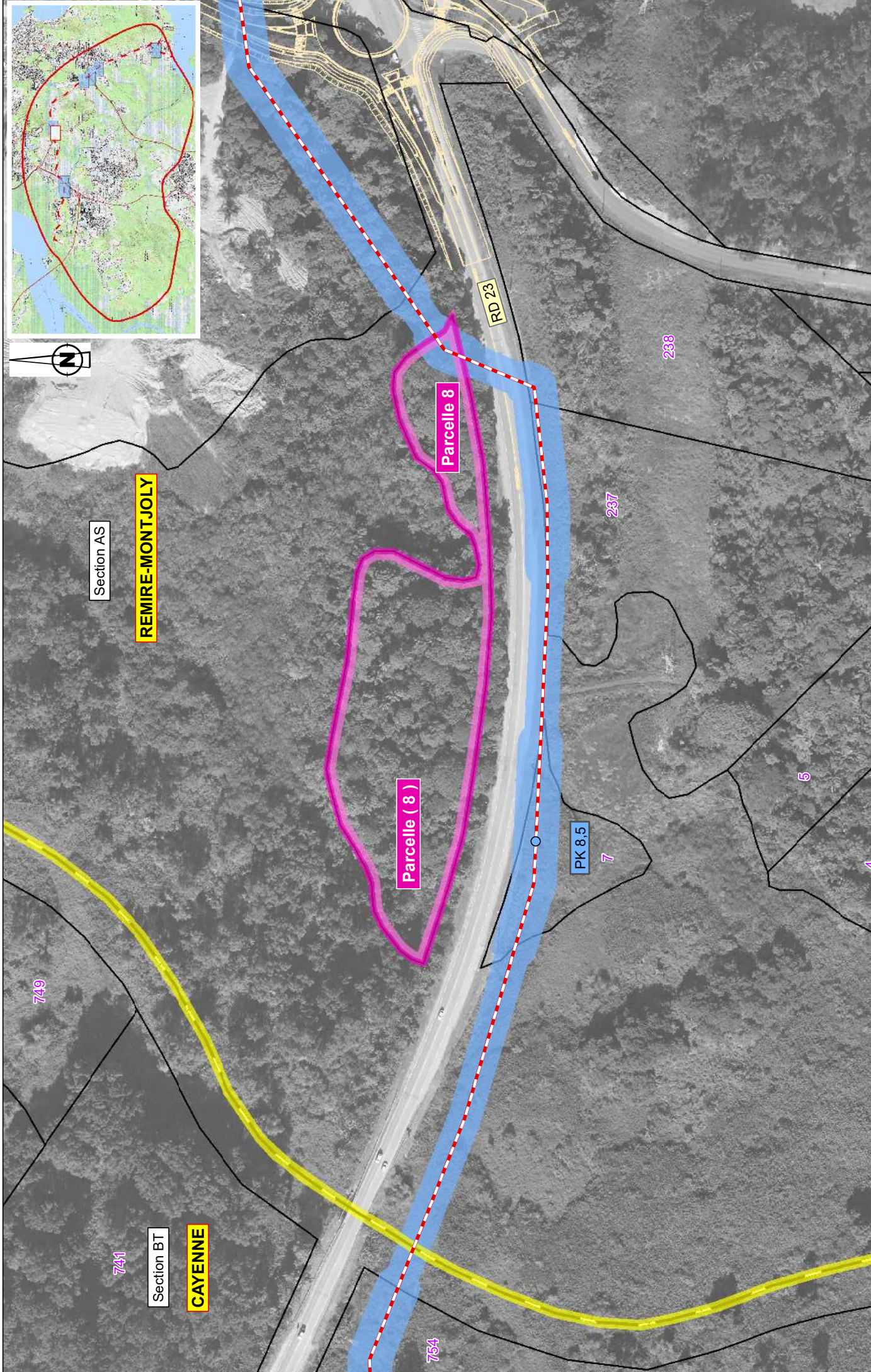

Section AS

REMIRE-MONTJOLY

Section BT

CAYENNE

Parcelle 8

Parcelle (8)

RD 23

PK 8.5

749

741

764

7

237

238

5

4



Projet
Centrale du Larivot - Oléoduc
Département de La GUYANE (973)

**Plan parcellaire extrait
de la carte du périmètre de la DUP**

Echelle 1 : 1 500

Référence : EDF-CDL-Z10288 - Folio 12 / 13
Rèv. A - Le 25.03.2021

Source Cartographique : IGN SCAN25; BDORTHO; GEOFLA



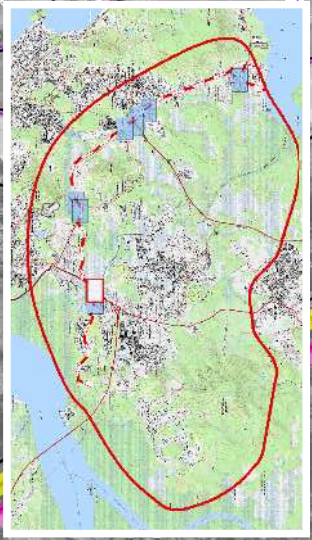
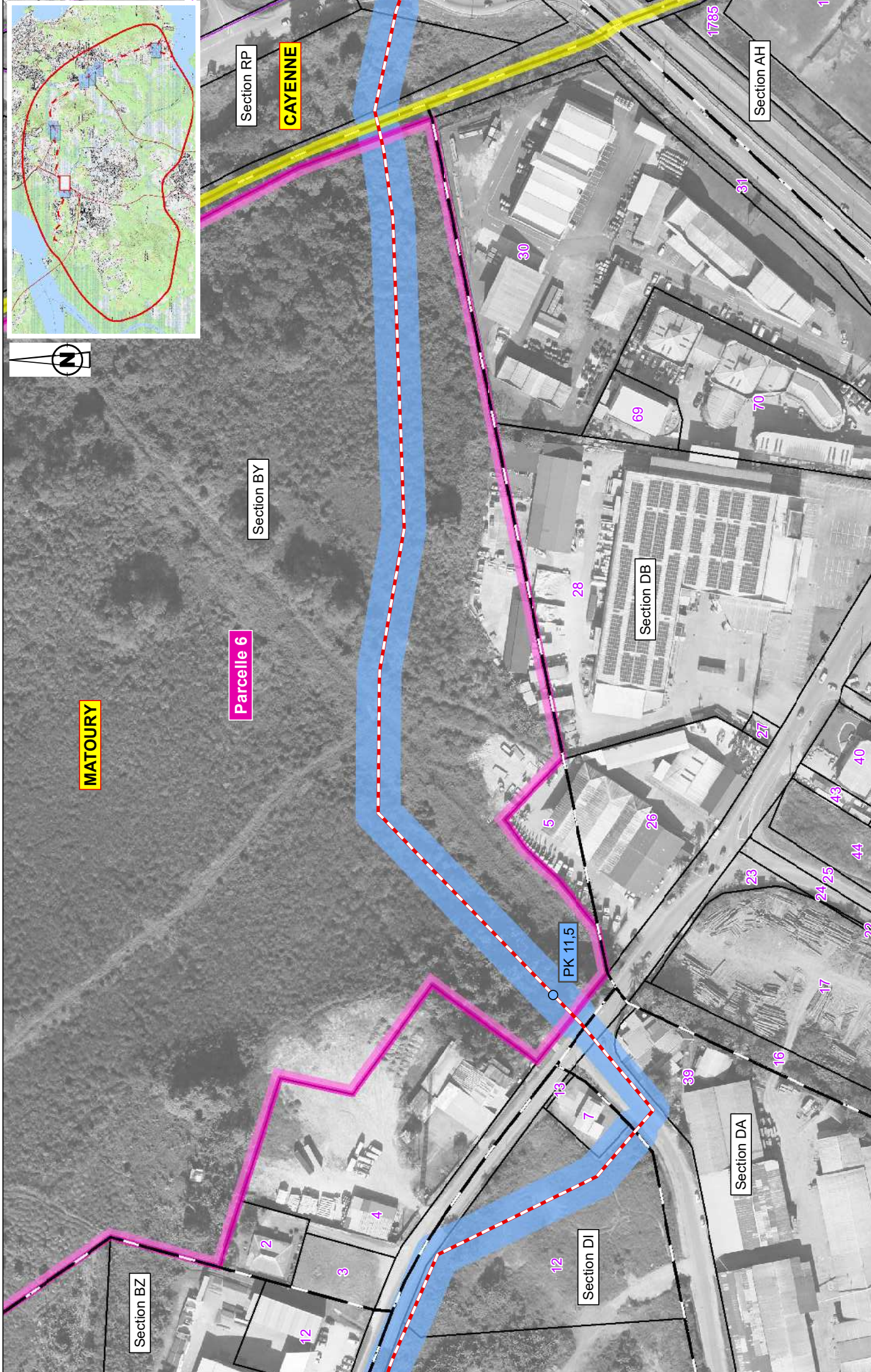

EURSTEO
 TERRAIN ET EQUIPEMENT

Source Cartographique : IGN SCAN25; BDORTHO; GEOFLA

Rév. A - Le 25.03.2021

Référence : EDF-CDL-Z10286 - Folio 13 / 13

**Plan parcellaire extrait
 de la carte du périmètre de la DUP**

Projet
Centrale du Larivot - Oléoduc
 Département de La GUYANE (973)



Echelle 1 : 1 500