



MATOURY

Section BN

Section BE

RD 19

PK 13,5

Section BH

RD 191

Section BM

PK 14



Projet
Centrale du Larivot - Oléoduc

Département de La GUYANE (973)

Carte parcellaire du tracé

Echelle 1 : 1 500

Rév. B - Le 11.08.2023
Référence : EDF-CDL-210296 - Folio 33 / 34

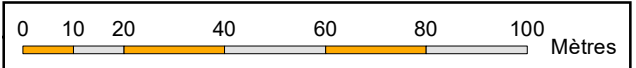

Source Cartographique : IGN SCAN25; GEOFLA





Emprise de la future Centrale photovoltaïque

Section BH

PK 14

RD 191

Section BM

MATOURY

PK 14,264

Section BI

Section BK

Extrémité aval oléoduc
Zone d'interface combustible

Emprise de la future Centrale thermique

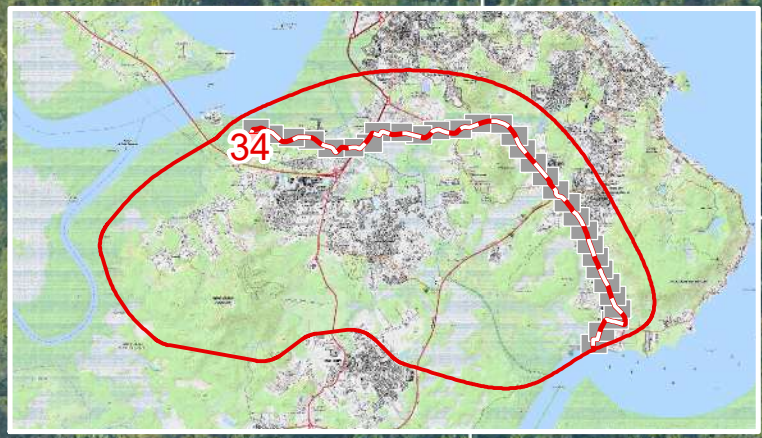

29

30

31

32

33



Projet Centrale du Larivot - Oléoduc

Département de La GUYANE (973)

Carte parcellaire du tracé

Echelle 1 : 1 500

Rév. B - Le 11.08.2023
Référence : EDF-CDL-210296 - Folio 34 / 34



Source Cartographique : IGN SCAN25; GEOFLA

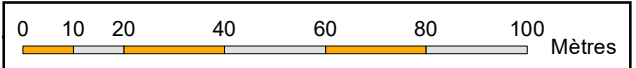

Annexe 2

Plans extraits de la carte parcellaire du tracé



Parcelle concernée par la servitude légale

Section AN

Parcelle 516

PK 4

RD 23

REMIRE-MONTJOLY

Section AO

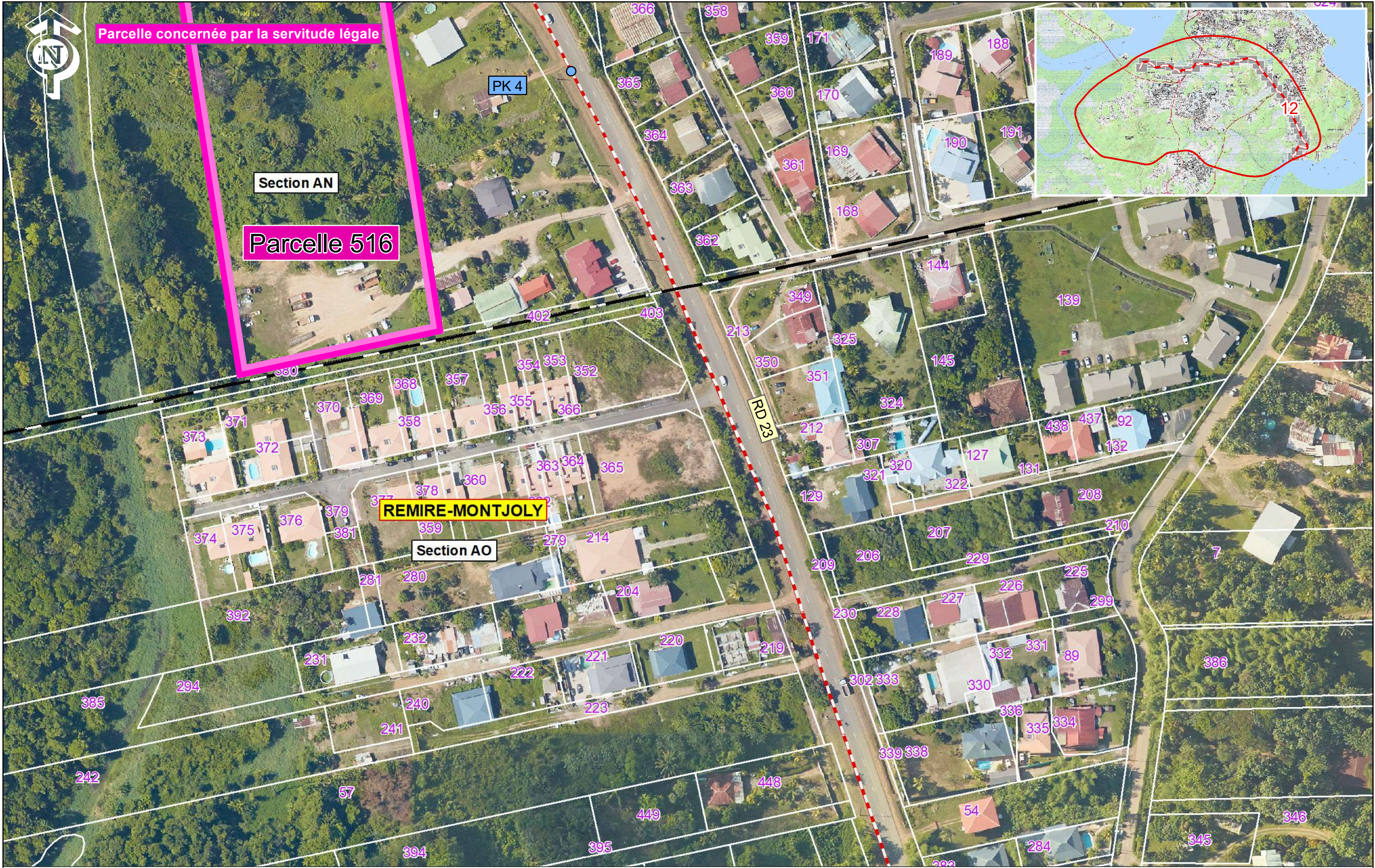
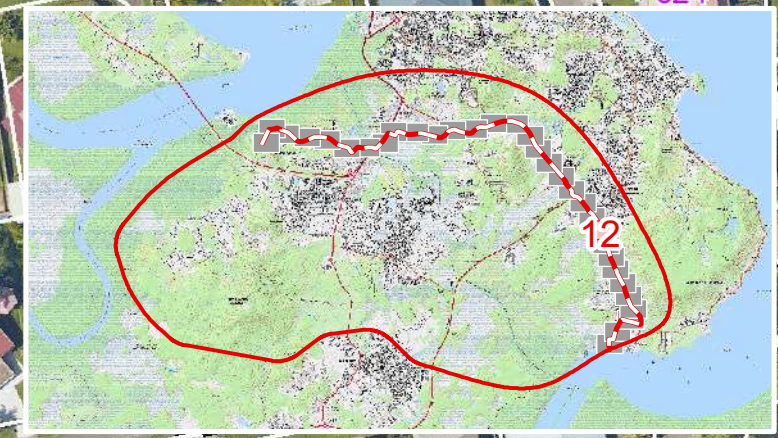

Projet
Centrale du Larivot - Oléoduc

Département de La GUYANE (973)

Carte parcellaire du tracé

Echelle 1 : 1 500

Rév. B - Le 11.08.2023
Référence : EDF-CDL-210296 - Folio 12 / 34

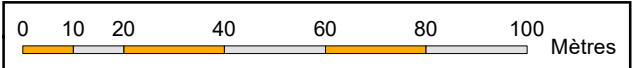

Source Cartographique : IGN SCAN25; GEOFLA



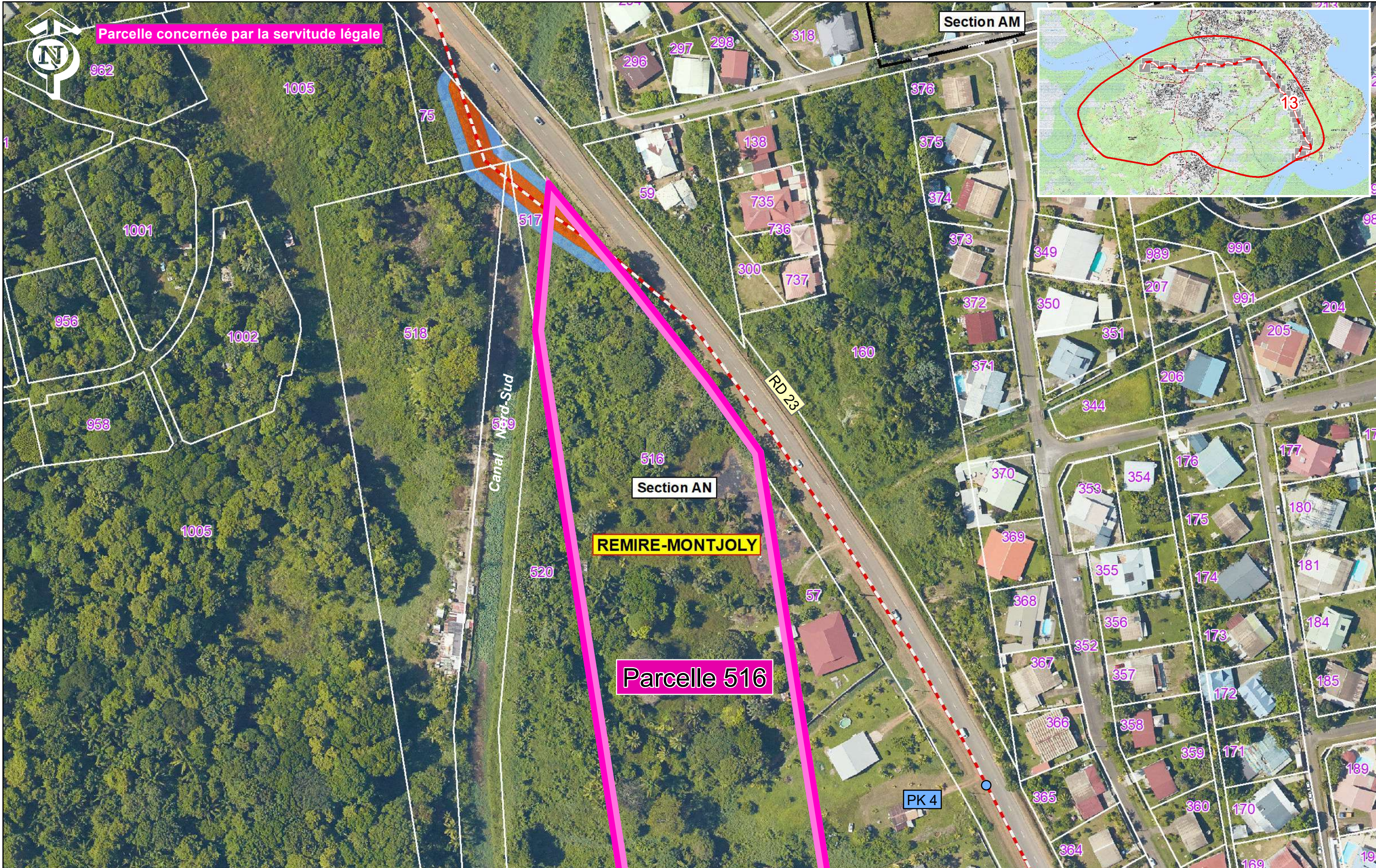

Parcelle concernée par la servitude légale

Section AM

Section AN

REMIRE-MONTJOLY

Parcelle 516

RD 23

Canal Nord-Sud

PK 4



Projet Centrale du Larivot - Oléoduc

Département de La GUYANE (973)

Carte parcellaire du tracé

Echelle 1 : 1 500

Rév. B - Le 11.08.2023
Référence : EDF-CDL-210296 - Folio 13 / 34



Source Cartographique : IGN SCAN25; GEOFLA

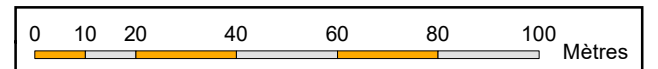



Parcelle concernée par la servitude légale

Parcelle 114



Section AS

REMIRE-MONTJOLY

RD 23

PK 6



Projet Centrale du Larivot - Oléoduc

Département de La GUYANE (973)

Carte parcellaire du tracé

Echelle 1 : 1 500

Rév. B - Le 11.08.2023
Référence : EDF-CDL-210296 - Folio 17 / 34

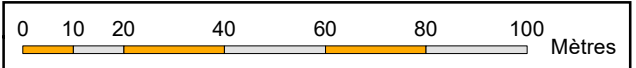

Source Cartographique : IGN SCAN25; GEOFLA





Parcelle concernée par la servitude légale

Parcelle 109

PK 6,5

112

Section AS

REMIRE-MONTJOLY

807

808

111

RD 23

432 903

746

747

904

Parcelle 114

2148

905



Projet Centrale du Larivot - Oléoduc

Département de La GUYANE (973)

Carte parcellaire du tracé

Echelle 1 : 1 500

Rév. B - Le 11.08.2023
Référence : EDF-CDL-210296 - Folio 18 / 34



Source Cartographique : IGN SCAN25; GEOFLA

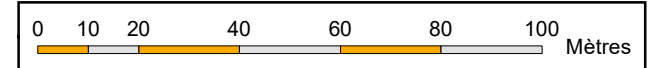



Parcelle concernée par la servitude légale

902

Zone humide de Cabassou



426

RD 23

REMIRE-MONTJOLY

Section AS

Parcelle 109

427

110 882

PK 6,5



Projet Centrale du Larivot - Oléoduc

Département de La GUYANE (973)

Carte parcellaire du tracé

Echelle 1 : 1 500

Rév. B - Le 11.08.2023
Référence : EDF-CDL-210296 - Folio 19 / 34



Source Cartographique : IGN SCAN25; GEOFLA

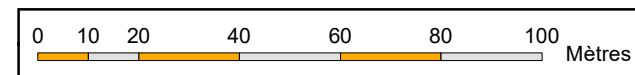



Parcelle concernée par la servitude légale

Section AT



Section AS

REMIRE-MONTJOLY

Zone humide de Cabassou

PK 7,5

902

RD 23

PK 7

11

107

617

902

Parcelle 109



Projet Centrale du Larivot - Oléoduc

Département de La GUYANE (973)

Carte parcellaire du tracé

Echelle 1 : 1 500

Rév. B - Le 11.08.2023
Référence : EDF-CDL-210296 - Folio 20 / 34

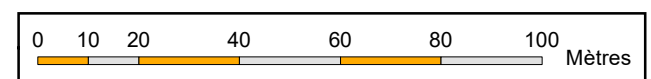

Source Cartographique : IGN SCAN25; GEOFLA



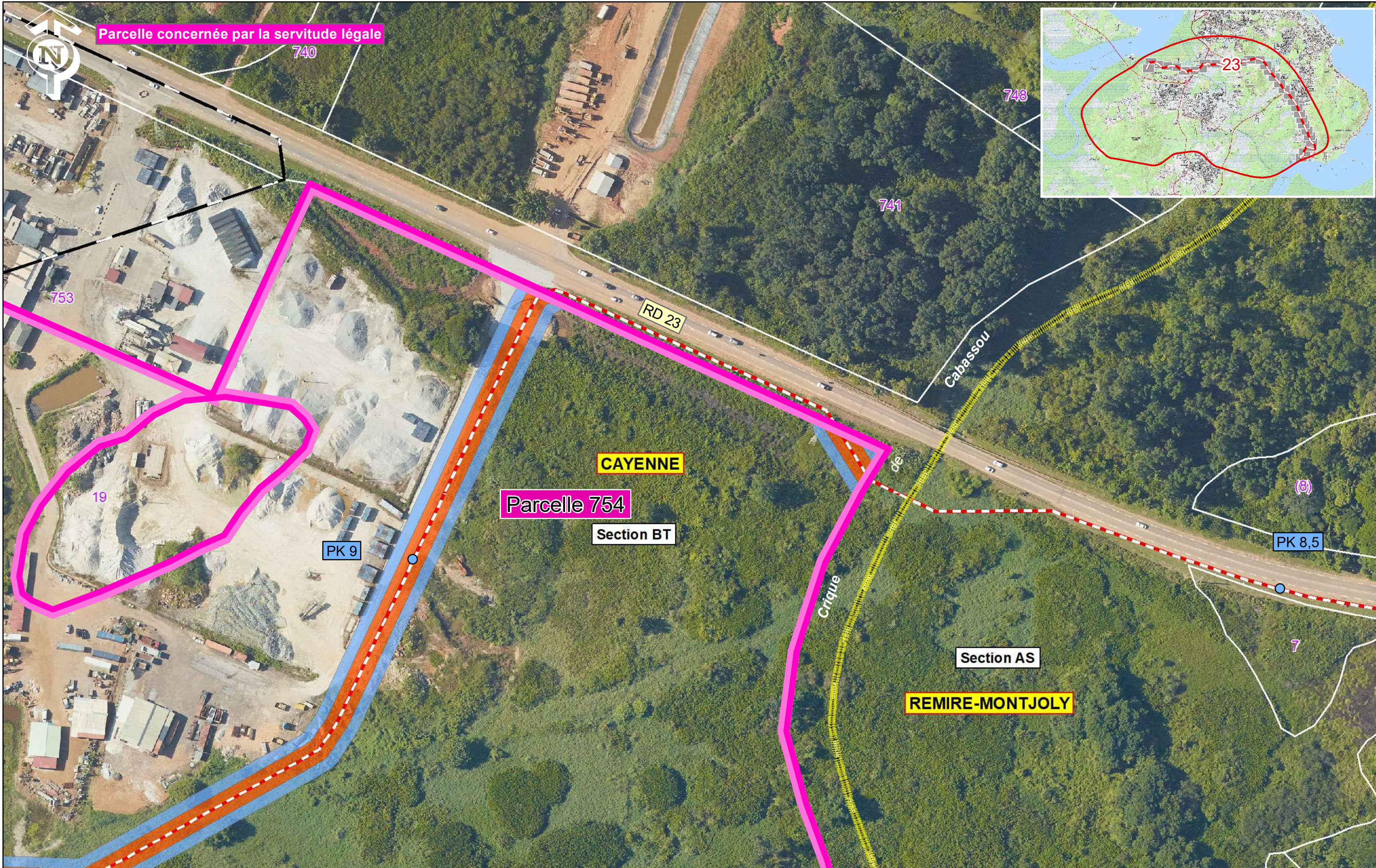

Parcelle concernée par la servitude légale

740

748

741

753

CAYENNE

Parcelle 754

Section BT

PK 9

RD 23

Cabassou

Crique

Section AS

REMIRE-MONTJOLY

PK 8,5

7

(8)



Projet
Centrale du Larivot - Oléoduc

Département de La GUYANE (973)

Carte parcellaire du tracé

Echelle 1 : 1 500

Rév. B - Le 11.08.2023
Référence : EDF-CDL-210296 - Folio 23 / 34

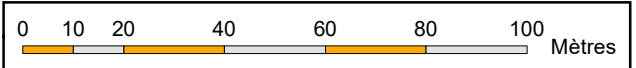

Source Cartographique : IGN SCAN25; GEOFLA



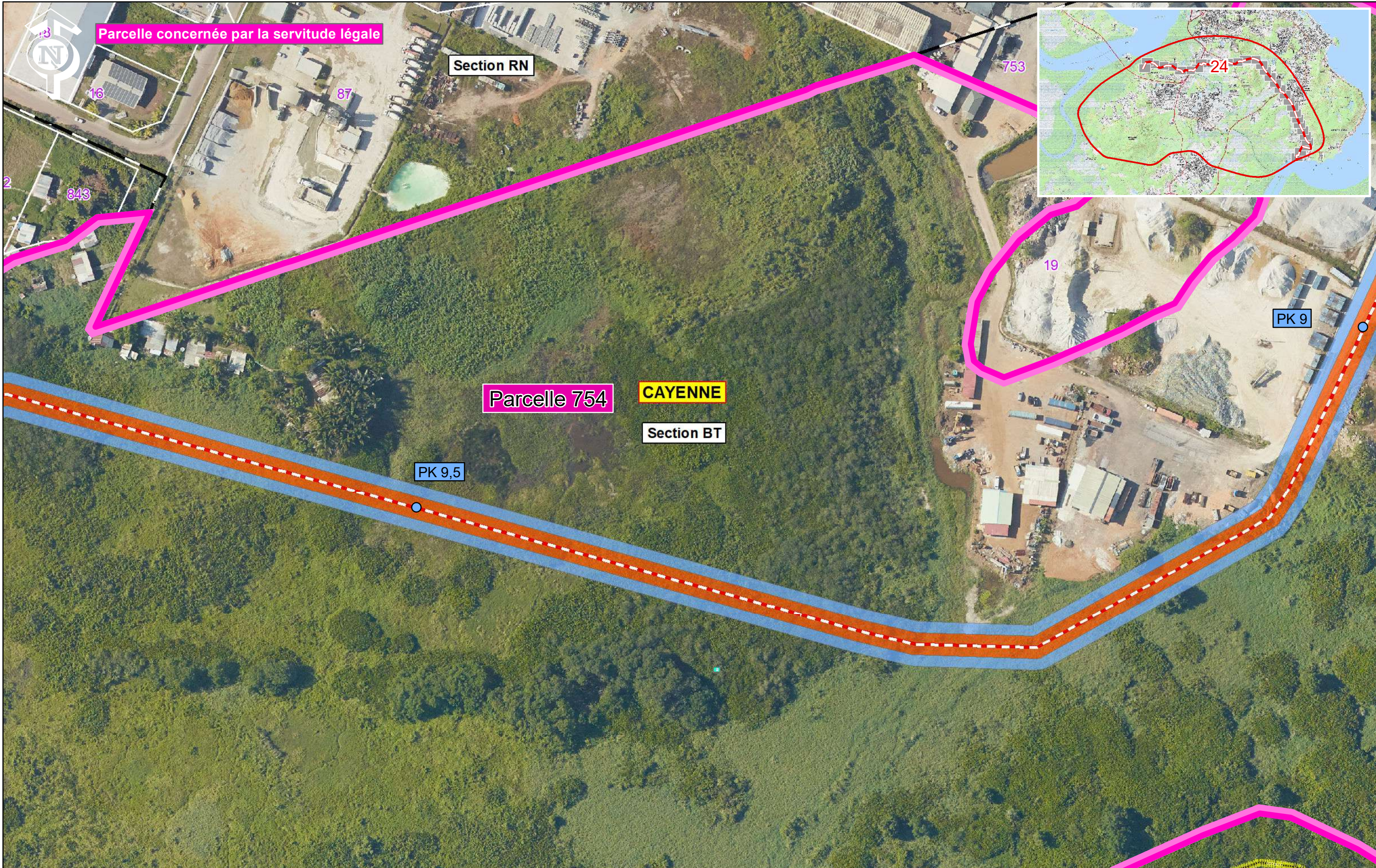

Parcelle concernée par la servitude légale

Section RN

753



24

19

PK 9

Parcelle 754

CAYENNE

Section BT

PK 9,5

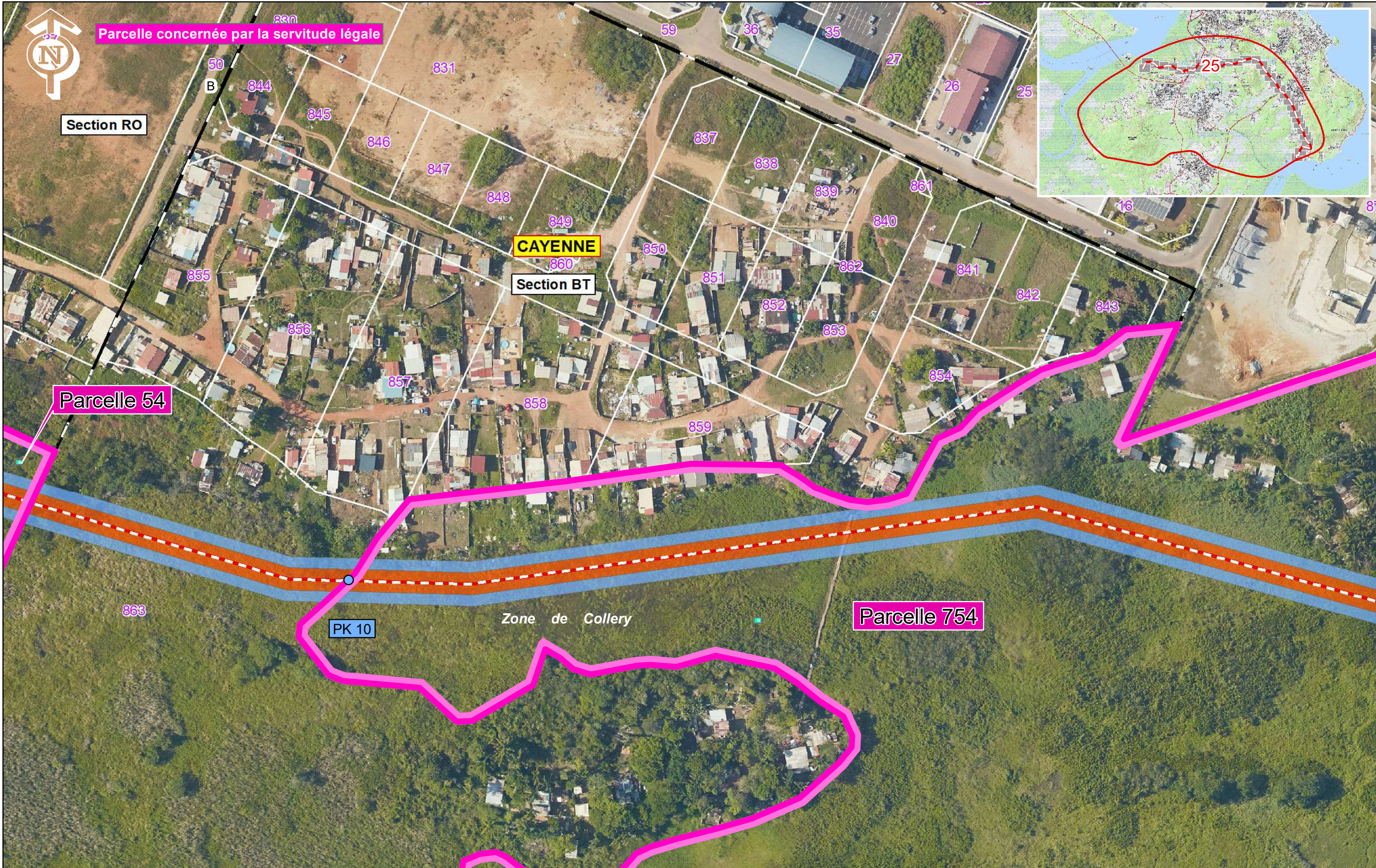

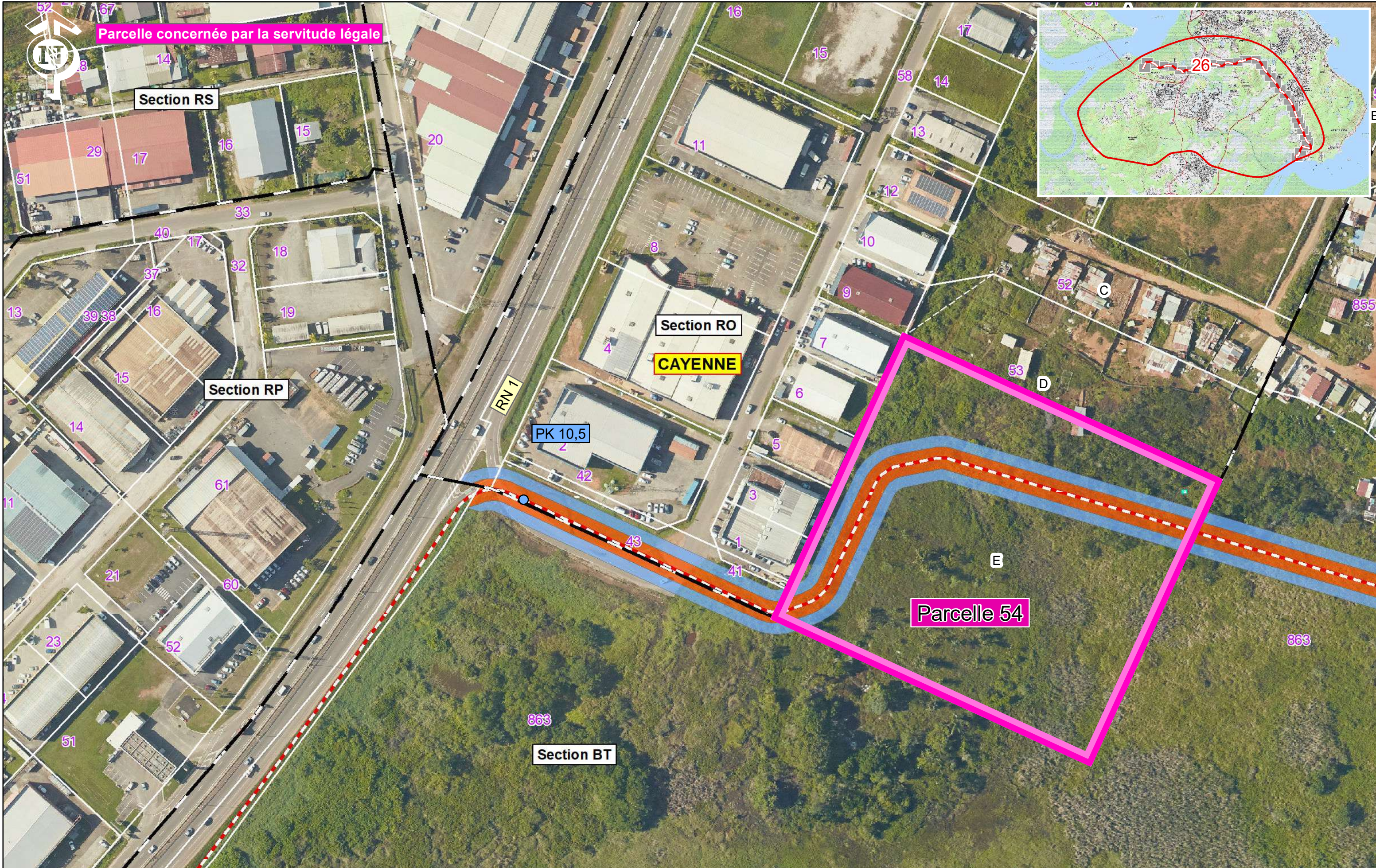



Parcelle concernée par la servitude légale

Section BN

MATOURY

Section BO



Parcelle 2

PK 13,5

Section BP

RD 19

Section BM

Section BL



Projet Centrale du Larivot - Oléoduc

Carte parcellaire du tracé



Source Cartographique : IGN SCAN25; GEOFLA

Département de La GUYANE (973)

Echelle 1 : 1 500

Rév. B - Le 11.08.2023
Référence : EDF-CDL-210296 - Folio 32 / 34

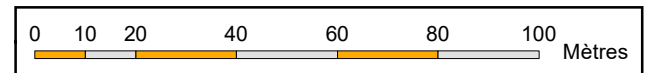



Parcelle concernée par la servitude légale



MATOURY

Section BN

Section BE

RD 19

Parcelle 2

PK 13,5

Section BH

RD 191

Section BM

PK 14



Projet Centrale du Larivot - Oléoduc

Carte parcellaire du tracé



Source Cartographique : IGN SCAN25; GEOFLA

Département de La GUYANE (973)

Echelle 1 : 1 500

Rév. B - Le 11.08.2023
Référence : EDF-CDL-210296 - Folio 33 / 34

